



INFORME TÉCNICO RECORRIDO DE CONTROL Y VIGILANCIA RONDA HUMEDAL GUALÍ No.1

El día 19 de marzo del 2024, se realizó recorrido de control y vigilancia en la ronda del humedal Gualí, ecosistema que fue declarado por la Corporación Autónoma Regional de Cundinamarca - CAR como Distrito Regional de Manejo Integrado a través del acuerdo 001 de 2014 "Por medio del cual se declaran como Distrito Regional de Manejo Integrado (DMI), los terrenos comprendidos por los humedales de Gualí, Tres Esquinas y Lagunas de Funzhé, y su área de influencia directa ubicada en los municipios de Funza, Mosquera y Tenjo, Cundinamarca", y estableció tres zonas: 1. Preservación (espejo de agua), 2. Recuperación (50 metros) y 3. Uso sostenible (100 metros), con el fin de identificar presuntas afectaciones ambientales. Dentro del recorrido se identificó una captación de agua superficial en el Humedal Gualí en el predio denominado "La Ponderosa" (polígono amarillo), ubicado en la vereda la Isla en la vía La Argentina, coordenadas 4°45'44" N y 74°11'26" W, como se muestra en la siguiente ilustración:



Ilustración 1. Ubicación predio
Fuente: Google Earth

El predio "La Ponderosa" se encuentra identificado con cedula catastral 252860000000000050041000000000, de conformidad con la consulta realizada en el geoportal del Instituto Geográfico Agustín Codazzi -IGAC.



SC-CER116470



SA-CER753750



ST-CER753753



CO-SC-CER116470

CO-ST-CER753763

CO-SA-CER753750

03-FR-17-VER_09 2020-07-30
Funza - Cundinamarca



ALCALDÍA DE
FUNZA

C.P. 250020
Tel. +57(1) 823 40 70
823 40 71 / 823 40 73
Fax. +57(1) 825 76 20
Dir. Cra. 14 No. 13-05



Ilustración 2. Consulta catastral
Fuente: IGAC

En el predio se realizan actividades pecuarias y agrícolas, como se observa en las siguientes ilustraciones:



Ilustración 3. Actividad pecuaria

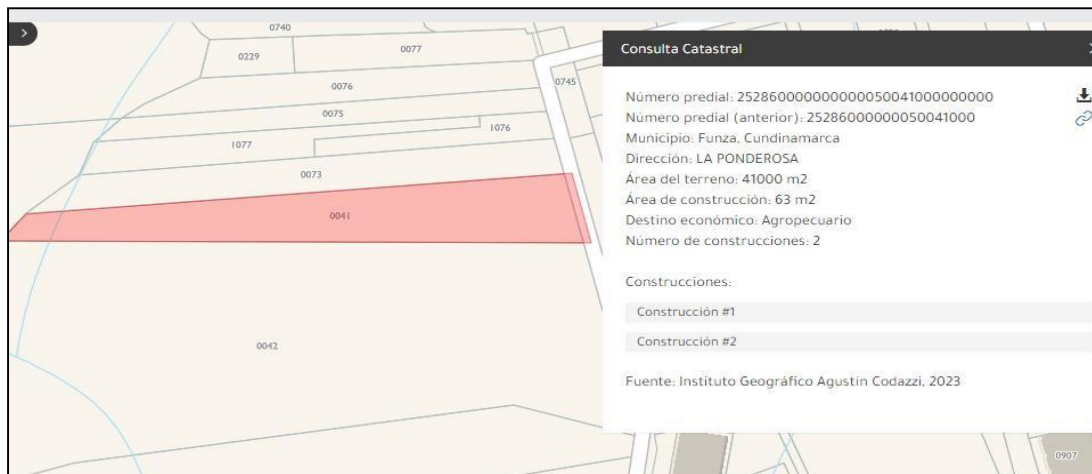

Ilustración 4. Actividad agrícola



SC-CER116470



SA-CER753750



ST-CER753753



CO-SC-CER116470

CO-ST-CER753753

CO-SA-CER753750

03-FR-17-VER_09 2020-07-30
Funza - Cundinamarca



Para el desarrollo de dichas actividades, el predio realiza riego de sus cultivos a través de una manguera, la cual se conecta a una motobomba con la que se realiza la captación de agua del humedal Gualí.

En la visita técnica ambiental no fue posible confirmar si la captación contaba con los permisos ambientales otorgados por la Corporación Autónoma Regional de Cundinamarca-CAR, por lo tanto, es necesario realizar la consulta con dicha autoridad.

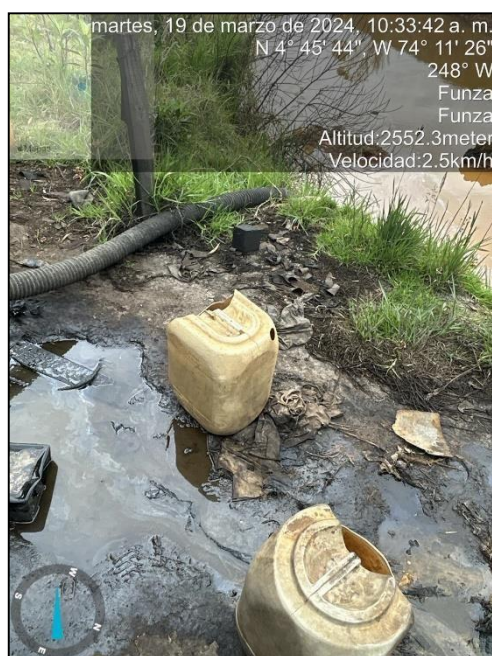

Cuerpo de
agua
humedal
Gualí

Ilustración 5. Mangueras en la ronda del Humedal Gualí



SC-CER116470



SA-CER753750



ST-CER753753



CO-SC-CER116470

CO-ST-CER753753

CO-SA-CER753750



ALCALDÍA DE
FUNZA

C.P. 250020
Tel. +57(1) 823 40 70
823 40 71 / 823 40 73
Fax. + 57(1) 825 76 20
Dir. Cra. 14 No. 13-05



Ilustración 6. Motobomba en ronda del humedal

Maria Coronado

MARÍA ALEJANDRA CORONADO

Gestor ambiental

Elaboró

YENNIFFER RODRÍGUEZ DÍAZ

Profesional Universitario

Revisó

ALEXANDRA BUITRAGO GUACANEME

Secretaría de Ambiente y Bienestar Animal

Aprobó

Anexo: Registro fotográfico



SC-CER116470



SA-CER753750



ST-CER753753



CO-SC-CER116470

CO-ST-CER753763

CO-SA-CER753750

03-FR-17-VER_09 2020-07-30
Funza - Cundinamarca